





# Deutscher Teckelklub 1888 e.V.

## Formblatt II Gebiss - Rute

Name des Hundes : \_\_\_\_\_

VDH/DTK - Nr.: \_\_\_\_\_ Chip / Tätö - Nr.: \_\_\_\_\_

Besitzer: \_\_\_\_\_

Adresse: \_\_\_\_\_

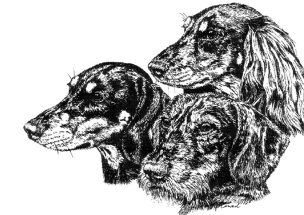

Rüde

Hündin

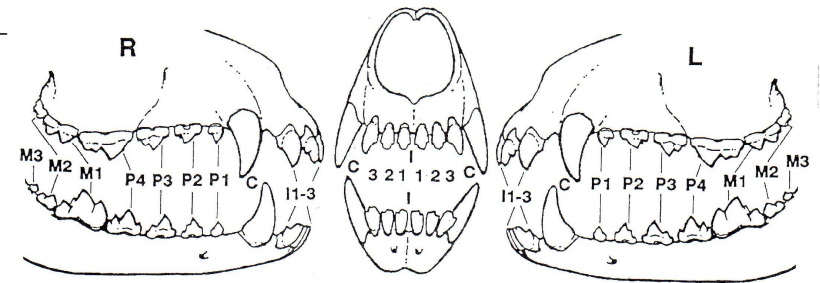
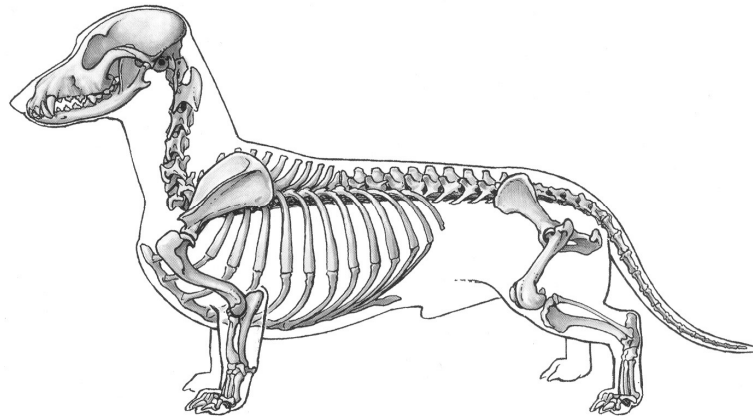

**Gebisschluss:** **Ja** **Nein**

- Scherengebiss  **Ja**  **Nein**
  - Zangengebiss
  - Partielles Zangengebiss
  - Vorbiss
  - Rückbiss
  - Kreuzbiss
  - Kulissengebiss
  - Caninus-Engstand
- Zahnausformung: kräftig  mittel  schwach

Fehlende Zähne sind im obigen Schema rot anzufärben

Es fehlen: keine Zähne

folgende Zähne: \_\_\_\_\_

---

Doppelt vorhandene Zähne: \_\_\_\_\_

Vorliegender Rutenfehler ist in obenstehender Vorlage rot einzufärben.

# Deutscher Teckelklub 1888 e.V.

## Formblatt III lineare Haarbeschreibung/Allgemeines



Name des Hundes : \_\_\_\_\_

VDH/DTK - Nr.: \_\_\_\_\_ Chip / Tätö - Nr.: \_\_\_\_\_

Besitzer: \_\_\_\_\_

Rüde

Hündin

Adresse: \_\_\_\_\_

Lineare Beschreibung des Haares:	1	2	3	4	5	6	7	8	9
	<input type="checkbox"/>	<input type="checkbox"/>	<input type="checkbox"/>	<input type="checkbox"/>	<input type="checkbox"/>	<input type="checkbox"/>	<input type="checkbox"/>	<input type="checkbox"/>	<input type="checkbox"/>

Vorgeschlagen zur Zuchtzulassung im Zuchtbuch für

Kurzhaarteckel Normalschlag	Kurzhaarzwergeckel	Kurzhaarkaninchenteckel
Langhaarteckel Normalschlag	Langhaarzwergeckel	Langhaarkaninchenteckel
Rauhhaarteckel Normalschlag	Rauhhaarzwergeckel	Rauhhaarkaninchenteckel

Formwertnote: \_\_\_\_\_

**Zur Zucht - nicht - zugelassen**

Für die Richtigkeit der Angaben:

\_\_\_\_\_, den

**Unterschrift:**

\_\_\_\_\_

\_\_\_\_\_  
(Name in Druckbuchstaben)

\_\_\_\_\_  
(Name in Druckbuchstaben)